

29 MAR
2020

Coronavirus

Plan de acción - Equipo S.W.A.T.



03

Distanciamiento

The background of the slide is a blurred image of a stadium with tiered seating. In the lower right foreground, a red and white truck is visible, also blurred. The overall color palette is dominated by dark blues and greys, with the red and white of the truck providing a contrast.

— PLAN DE ACCIÓN



Repatriados



**Sospechosos
y leves**



**Adultos
mayores**

PLAN DE ACCIÓN



Repatriados

Q: 2300



Sospechosos y leves

Q: 2000



Adultos mayores

Q: 3000

	1 2 3 Hoteles	1 2 3 Grandes Centros	3 Centros Comunitarios	3 Geriatricos
--	------------------	--------------------------	---------------------------	------------------

Management

- Equipo Hoteles
- Equipo Hoteles
- Co-gestión
- Terceros

Op. Sanitaria

- Salud
- Salud
- Salud
- Terceros

Op. Hotel

- Voluntarios + Proveedores
- Voluntarios + Proveedores
- Propio centro
- Terceros

Op. Logística

- Equipo Hoteles
- Equipo Hoteles
- Co-gestión
- Terceros



Repatriados

HOTELES | Estructura RRHH

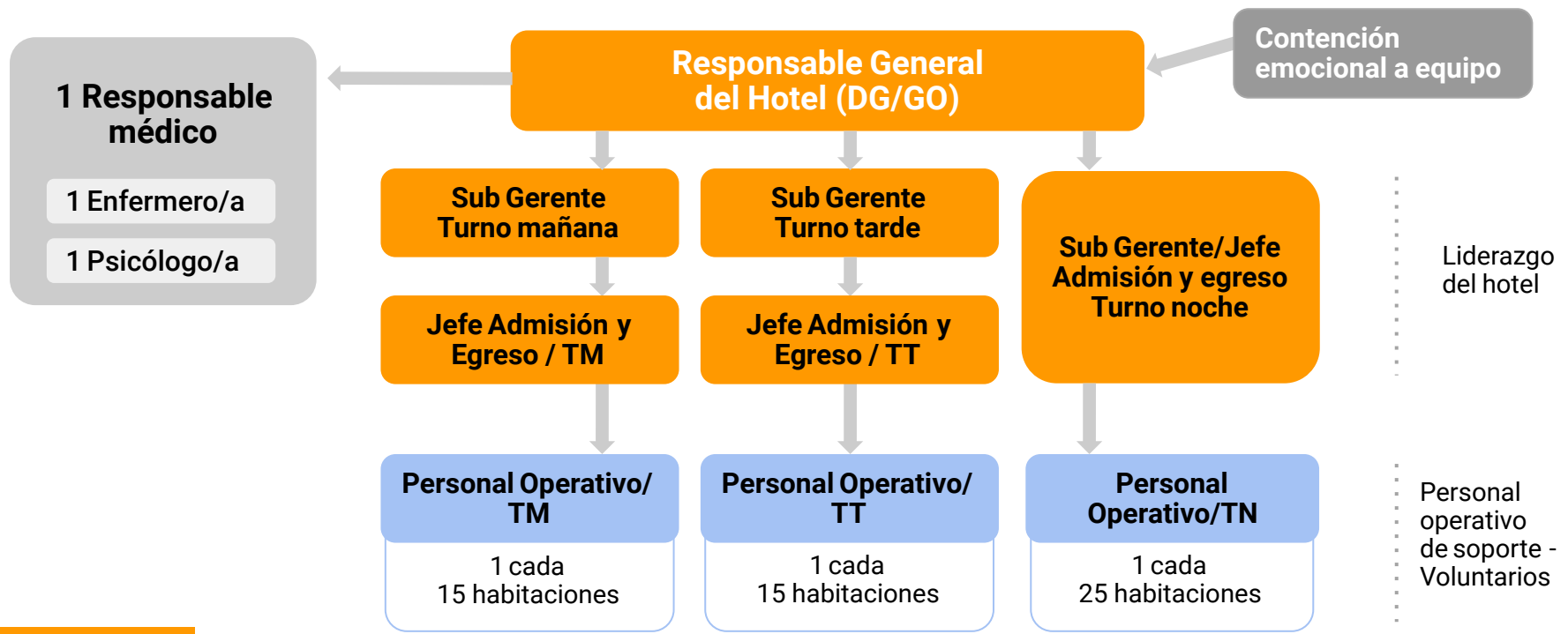

Colaboradores GCBA

Equipo Mantenimiento (1 equipo x 4 hoteles): 3 personas técnicas

HOTELES | Estado de ocupación

Alojados Actual	2.229	Hab. Totales	1.623
Alojados Total	2.523	Hab. Ocupadas	1.430
Check Out	294	Hab. Disponibles	193

Disponibilidad total

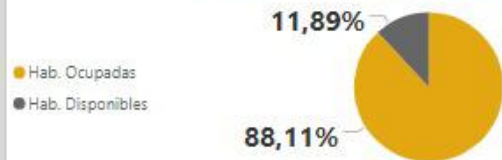

Disponibilidad por fechas



Ocupación por Hotel

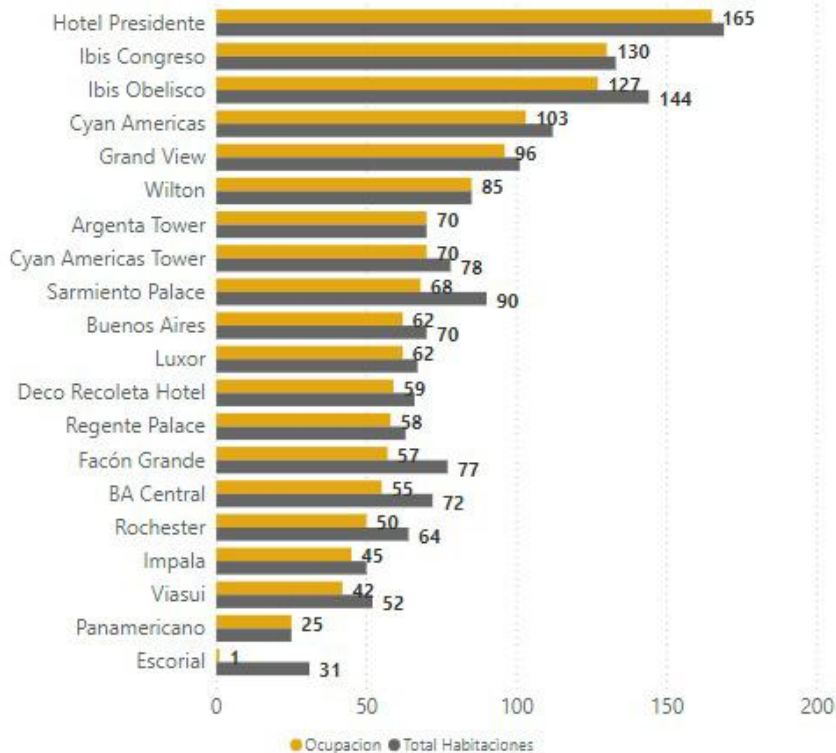

HOTELES | Estado recepción de personas

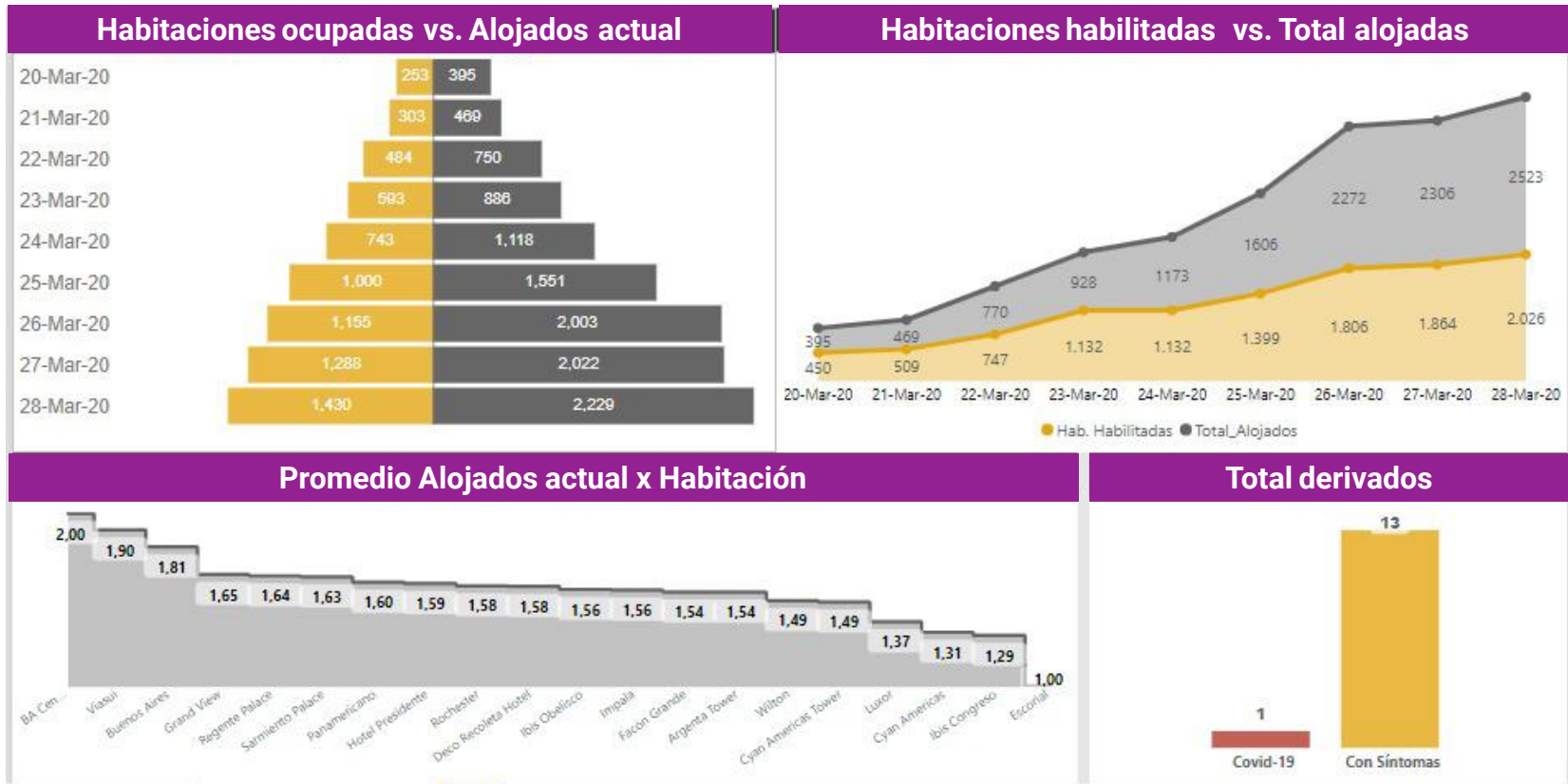



Sospechosos y leves

PROYECCIÓN DE DEMANDA

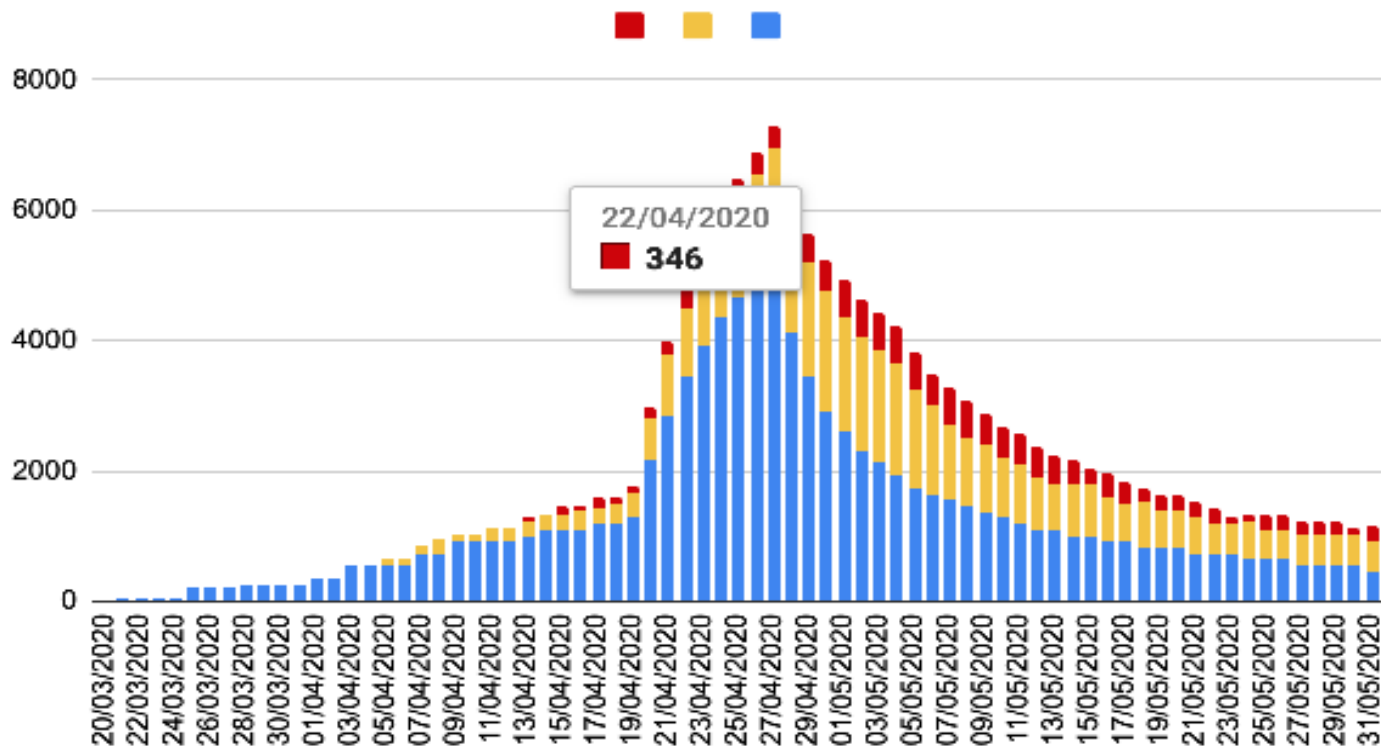

HOTELES | Estructura RRHH

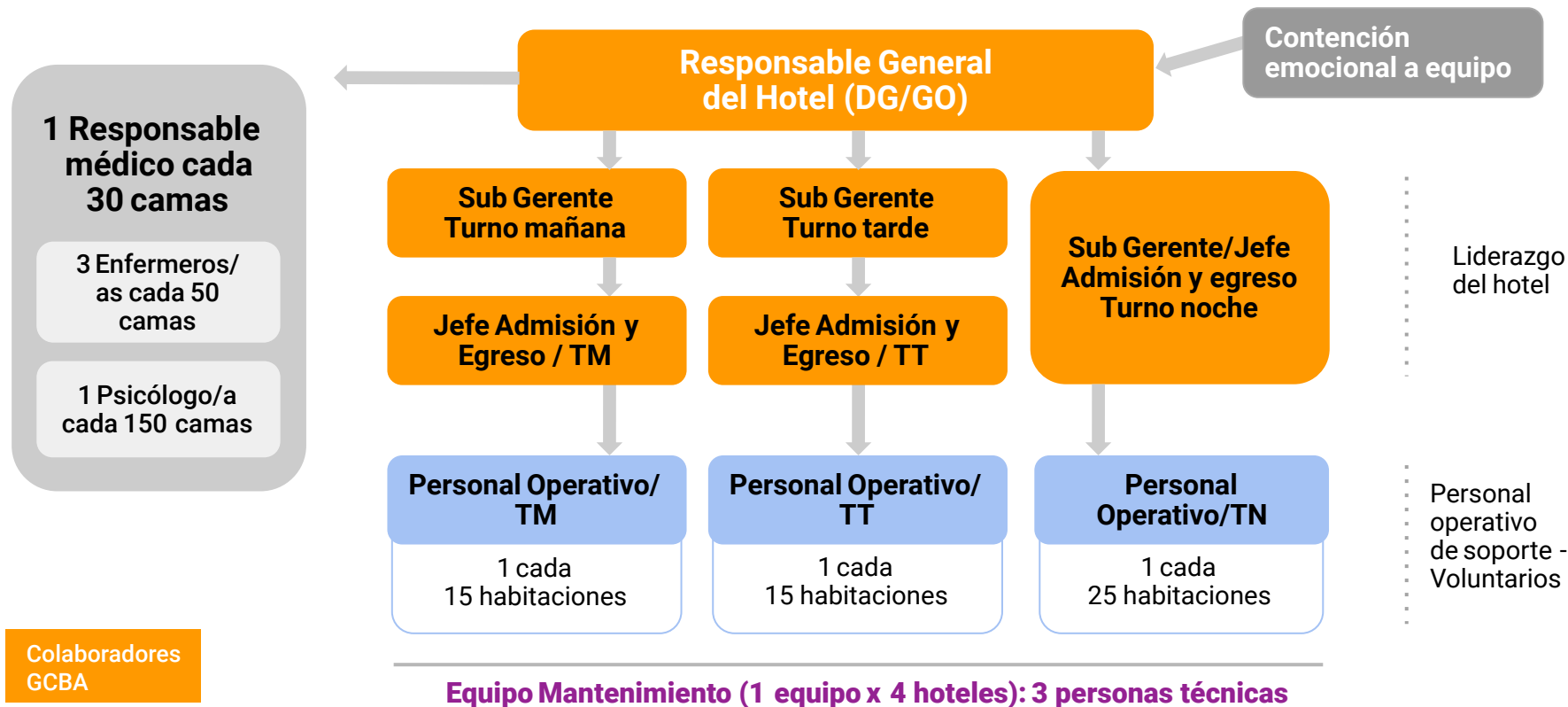

GRANDES CENTROS DE AISLAMIENTO

zona norte					zona sur		
1°	2°	3°			1°		
Costa Salguero	La Rural	Movistar Arena	C.E.C.	River Plate	San Lorenzo	Parque Olímpico	Terminal Dellepiane
			NO RECOMENDABLE	NO RECOMENDABLE		NO RECOMENDABLE	NO RECOMENDABLE
1.400 personas	2.800 personas	360 personas	530 personas	170 personas	800 personas	500 personas	800 personas
Solo requiere contratar módulos de ducha	Solo requiere contratar módulos de ducha	Capacidad limitada	Salón en subsuelo sin accesibilidad para camilla	Muy poca capacidad. Sin aire acondicionado	Solo requiere contratar módulos de ducha, baños y cocina	Sin hospitales cercanos. Sin instalación contra incendio	Sin aire acondicionado. Muy difícil de calefaccionar

GRANDES CENTROS DE AISLAMIENTO

1° zona norte

Costa Salguero

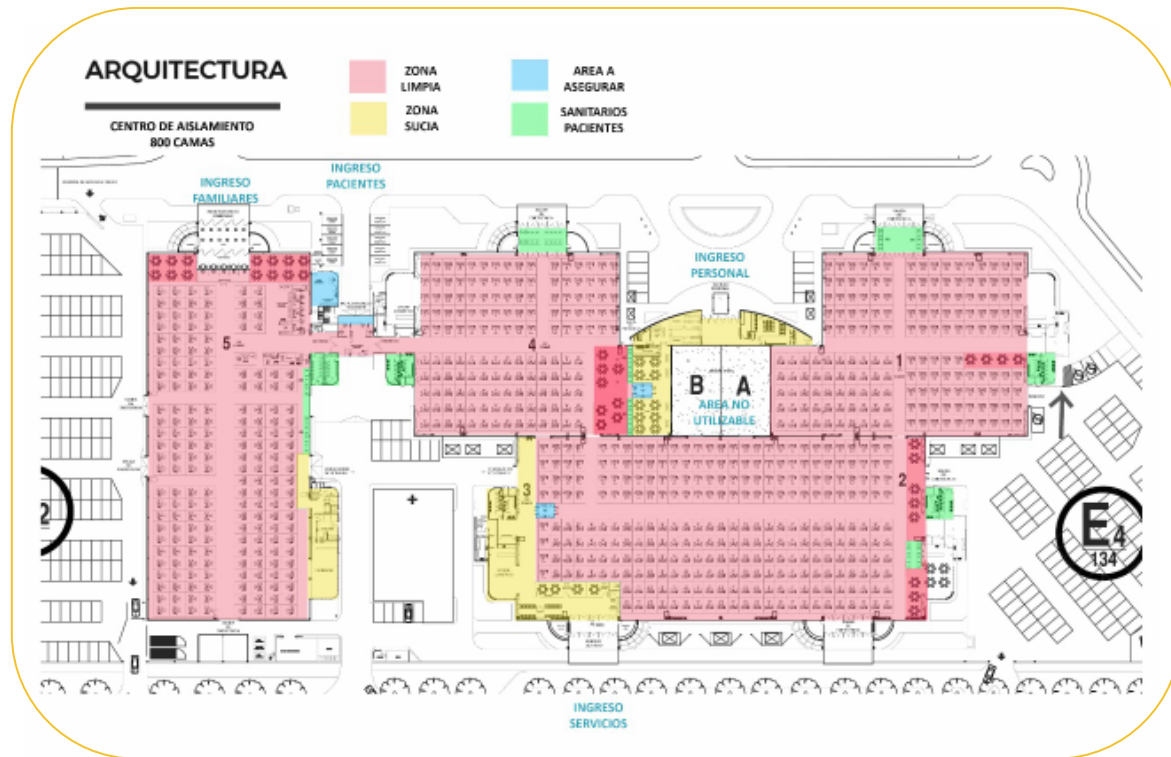



Adultos mayores

PUNTOS CLAVE

POBLACIÓN OBJETIVO

- Adultos mayores de más de 70 años cuya vulnerabilidad y condiciones de hábitat impidan el distanciamiento

ESTRATEGIA

- Estrategia de supresión con componente de separación de personas que pertenecen a grupos de riesgo

TÁCTICA

- Distanciamiento físico con acompañamiento afectivo

PARTICIPACIÓN

- Involucrar referentes barriales claves de la comunidad junto al sistema familiar del vecino

VOLUNTARIO

- Es de carácter voluntario. Se realiza una campaña de sensibilización por parte de los referentes barriales. GCBA hace una recomendación enfática sobre la importancia del distanciamiento.

FLUJograma

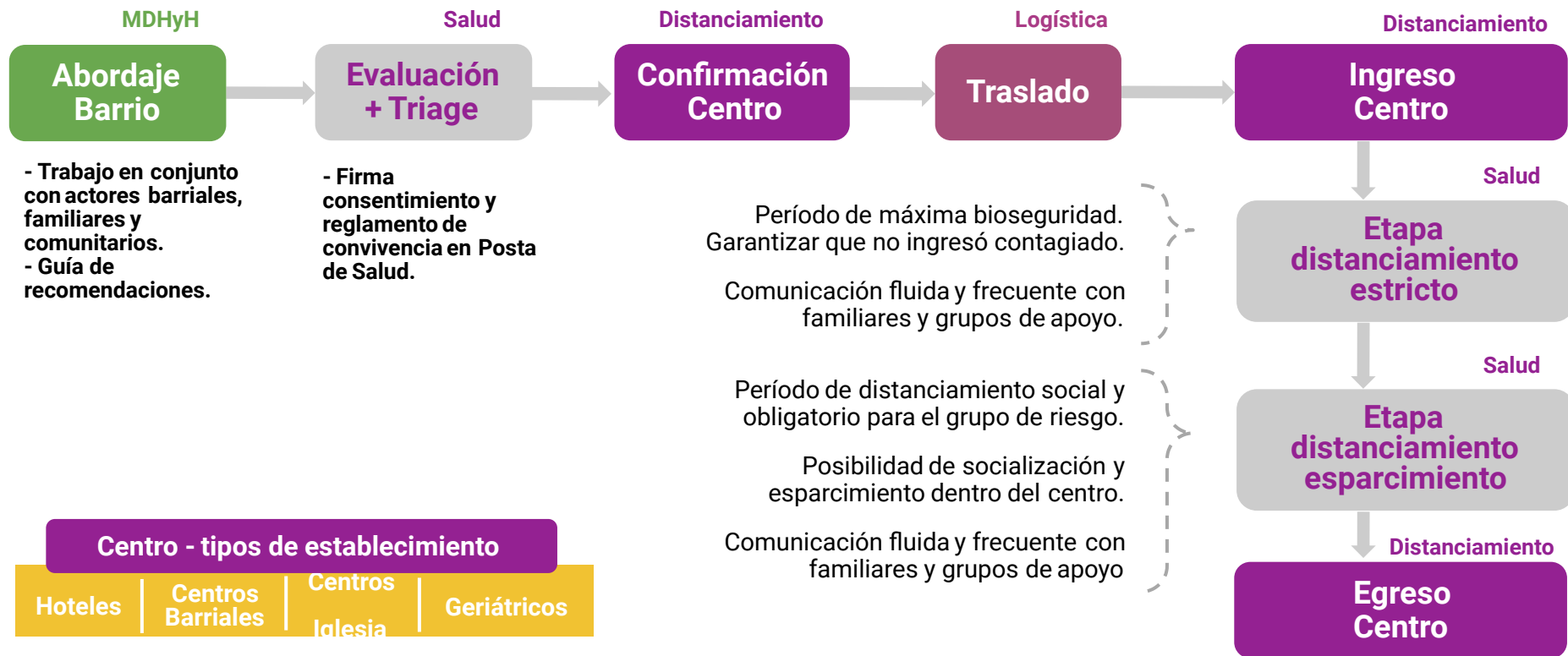

— GANTT | Puesta en marcha del proceso

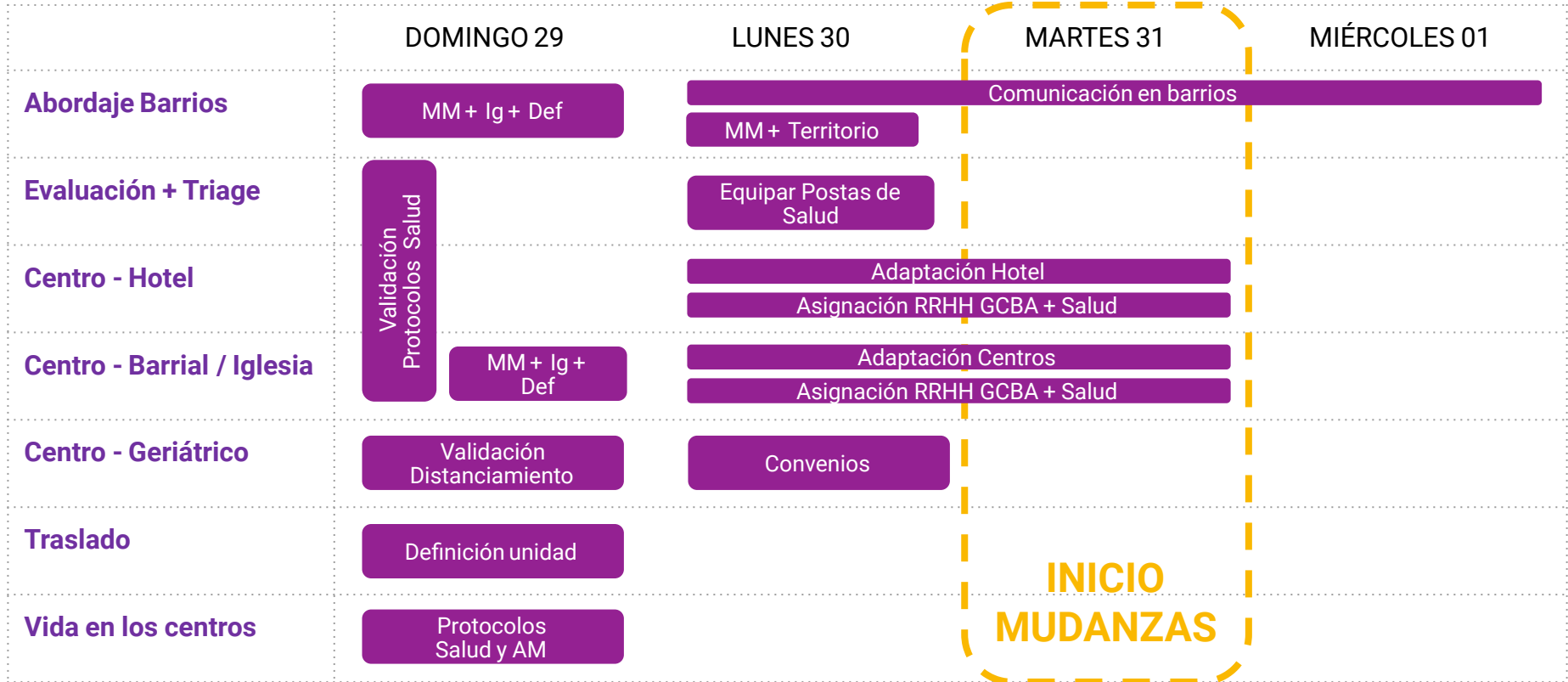

MEDIDAS INSTITUCIONALES DE PREVENCIÓN

- Lavado de manos frecuente + alcohol en gel.
- Evitar contacto físico.
- No compartir: alimentos, bebidas, cubiertos, ni objetos personales.
- **Quedan suspendidas todas las actividades recreativas durante etapa de distanciamiento.**

MEDIDAS DE PREVENCIÓN RÉGIMEN DE VISITAS

- Visitas restringidas. **Solo un familiar o persona de referencia podrá acercarse a la recepción.**
- Prohibido el ingreso a personas que estuvieron en zonas de riesgo.
- Se destinará un espacio físico específico para la visita que deberá contar con elementos de higiene de manos.

MEDIDAS DE PREVENCIÓN CONTROL DE SALUD DE LOS RESIDENTES

INGRESO

- Control de salud correspondiente

ESTADÍA

- Control diario de temperatura.

SALIDAS

- Están restringidas.

MEDIDAS DE PREVENCIÓN SERVICIO DE LIMPIEZA Y DESINFECCIÓN

INSUMOS

- Verificar la aptitud de desinfectantes en las fichas técnicas del fabricante.
- Reforzar cantidades de productos de higiene personal: jabón líquido, alcohol en gel y toallas de papel.

TAREAS Y RUTINAS

- Aumentar la frecuencia de limpieza con desinfectantes: zonas de atención al público, controles biométricos, pasamanos, escritorios, salas de reunión y zonas de descanso, etc.
- Verificar la provisión de alcohol en gel en los accesos a los edificios.
- No compartir: vasos, cubiertos y elementos de consumo personal.
- Eliminar la acumulación de agua estancada.
- Desinfección de tanques de agua y fumigación.
- Ventilar los espacios, asegurar el recambio de aire.

MEDIDAS DE PREVENCIÓN SERVICIO ALIMENTARIO

- Escalonamiento de horarios.
- Distribución de viandas sin contacto.
- Combinación de ambas.

CENTROS DE DISTANCIAMIENTO | Estructura RRHH

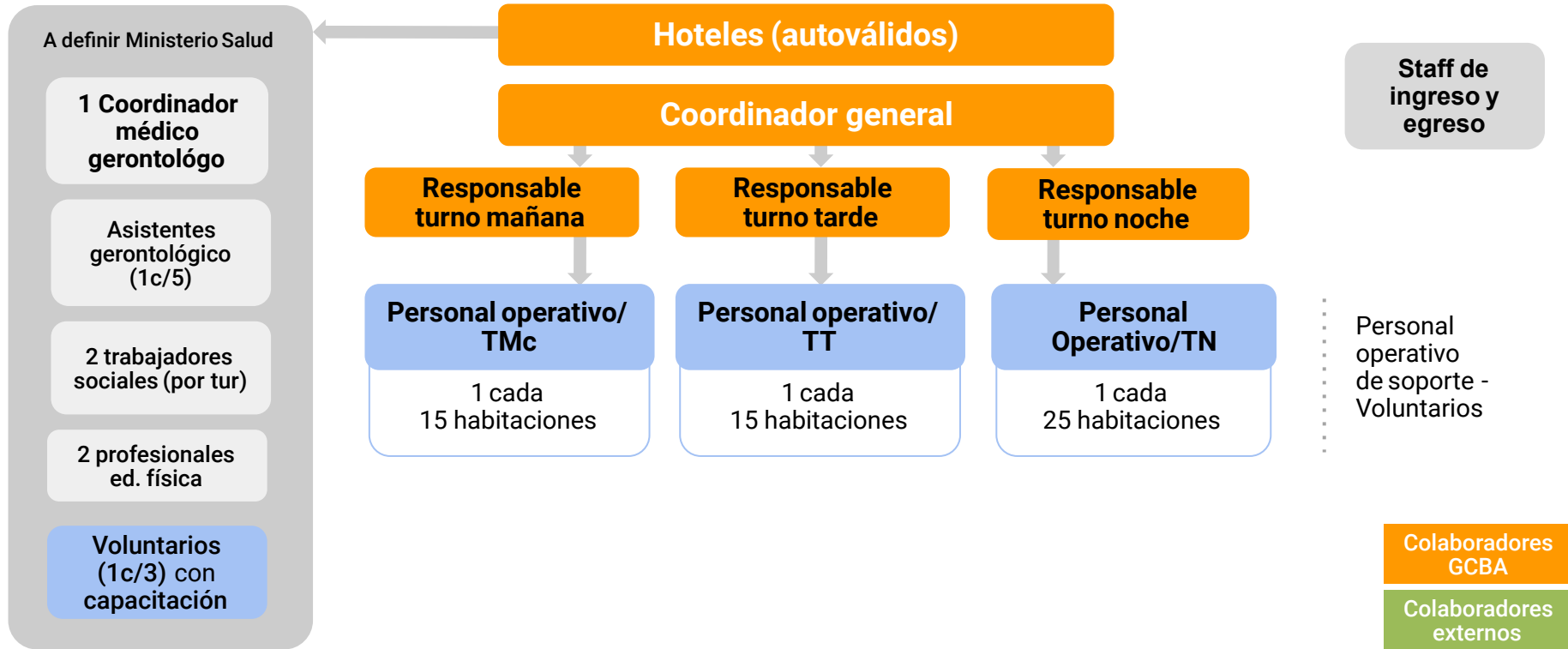

CENTROS DE DISTANCIAMIENTO | Estructura RRHH

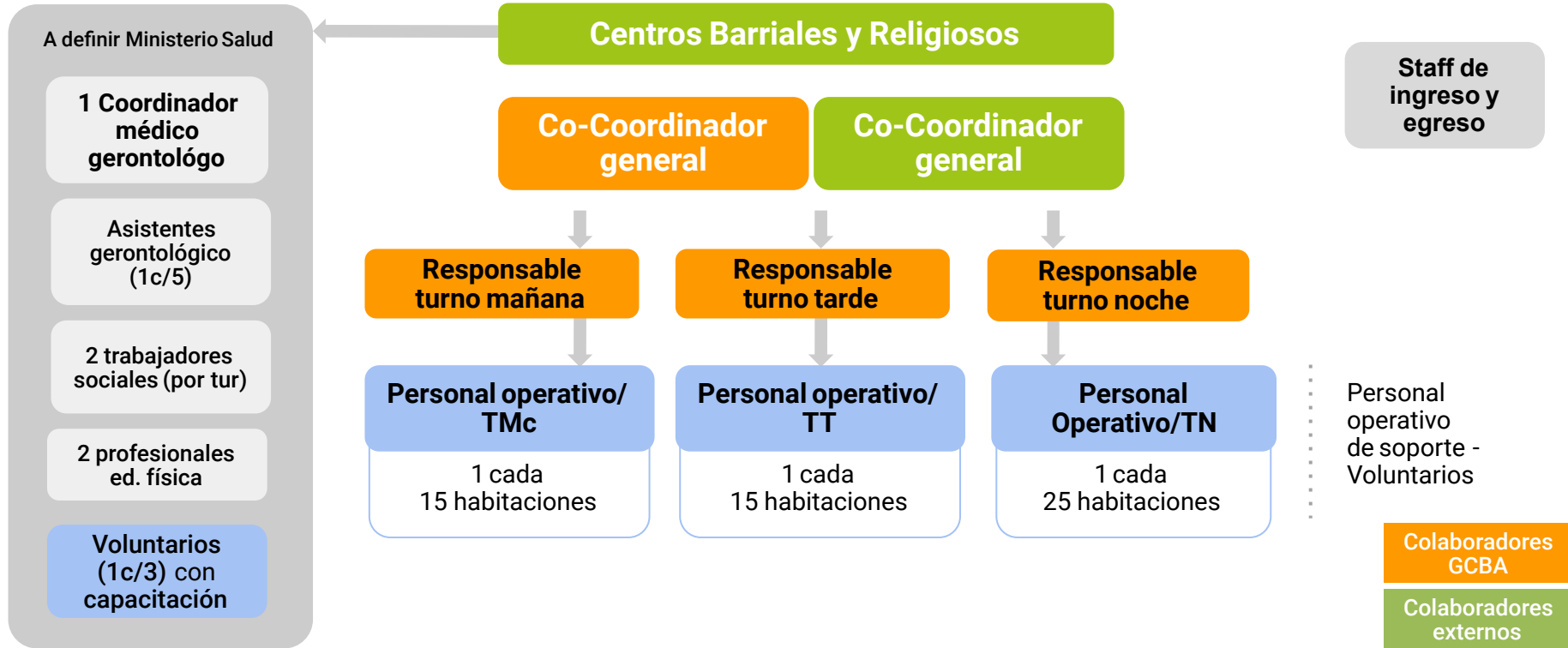



Recursos necesarios

CENTROS DE DISTANCIAMIENTO | Necesidad RRHH

General

CENTROS DE DISTANCIAMIENTO PARA SOSPECHOSOS Y LEVES	RECURSO / PERFIL	CANTIDAD
	COORDINADORES GENERAL	22
	SUBGERENTES	67
	RESPONSABLES MÉDICOS	133
	ENFERMEROS	240
	PSICÓLOGOS / PSIQUIATRAS	13
	JEFES DE ADMISIÓN	44
	PERSONAL OPERATIVO	347
	PICO MÁXIMO ESPERADO	867
2000		
TOTAL RRHH		

Enlace a [documento original](#)

CENTROS DE DISTANCIAMIENTO | Necesidad RRHH

General

CENTROS DE AISLAMIENTO PARA ADULTOS MAYORES	RECURSO / PERFIL	CANTIDAD
	COORDINADORES GENERAL	60
	COORDINADORES TURNOS	180
	COORDINADORES GERONTÓLOGOS / MÉDICOS CLÍNICOS	60
	ASISTENTES GERONTOLÓGICOS	1800
	TRABAJADORES SOCIALES	360
	PROFESORES DE EDUCACIÓN FÍSICA / RECREACIÓN	120
	PSICÓLOGOS	200
	VOLUNTARIOS OPERACIÓN HOTEL	1000
	VOLUNTARIOS DE SOPORTE	520
PICO MÁXIMO - RÉGIMEN ESPERADO	TOTAL RRHH	4300
3000		

Hoteles:

*\$3500 por anciano: establecimiento+limpieza+blanquería+alimentación.

*RRHH.

Centro barrial:

*

*

Geriátricos:

*



—
29 MAR
2020

Gracias

Plan de acción - Equipo S.W.A.T.



Buenos
Aires
Ciudad

CENTROS DE DISTANCIAMIENTO | Estructura RRHH

	Hoteles	Centros Barriales	Centros Iglesia	Geriátricos
RRHH GCBA	1 Responsable 3 coordinación 3 operación / 15 hab 1 Asistente atención c/3 personas	1 Responsable 3 coordinación	1 Responsable 3 coordinación	1 Seguimiento
RRHH Salud Especializados	1 Gerontólogo c/50 personas 1 Asistente Geront. c/5 personas Psicólogo	1 Gerontólogo c/50 personas 1 Asistente Geront. c/5 personas Psicólogo	1 Gerontólogo c/50 personas 1 Asistente Geront. c/5 personas Psicólogo	
RRHH Tercerizados		Operación centro 1 Asistente atención c/ 3 personas	Operación centro 1 Asistente atención c/ 3 personas	Equipo Salud Operación

- **Tiempo de duplicación 3 a 4 días**

- Ajuste por medidas de mitigación de los gobiernos: **-66%**

- **Distribución de casos:**

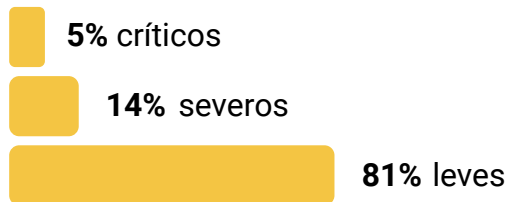

- **Variable desconocida:** Efecto temperatura por Hemisferio Sur.

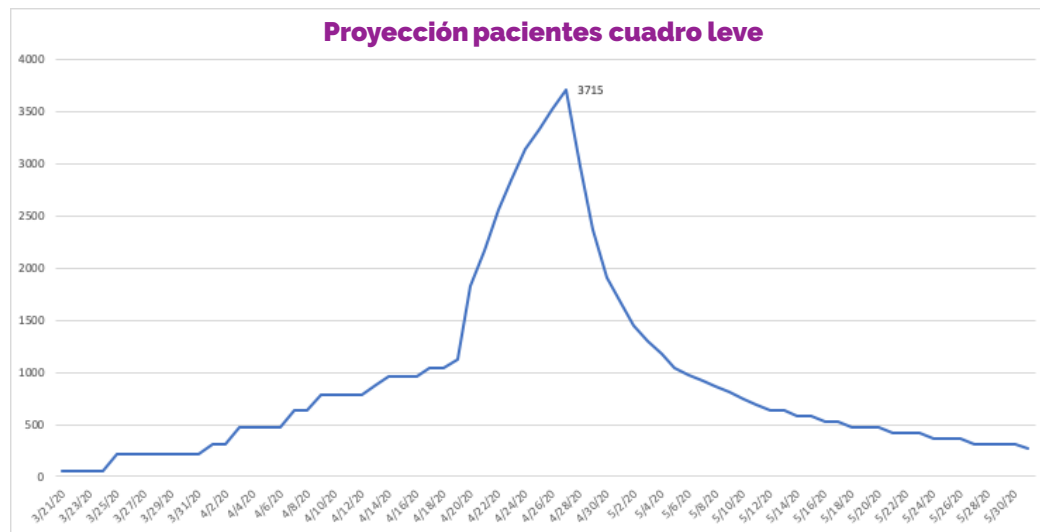

CAPACIDAD | Gráfico de evolución de las operaciones

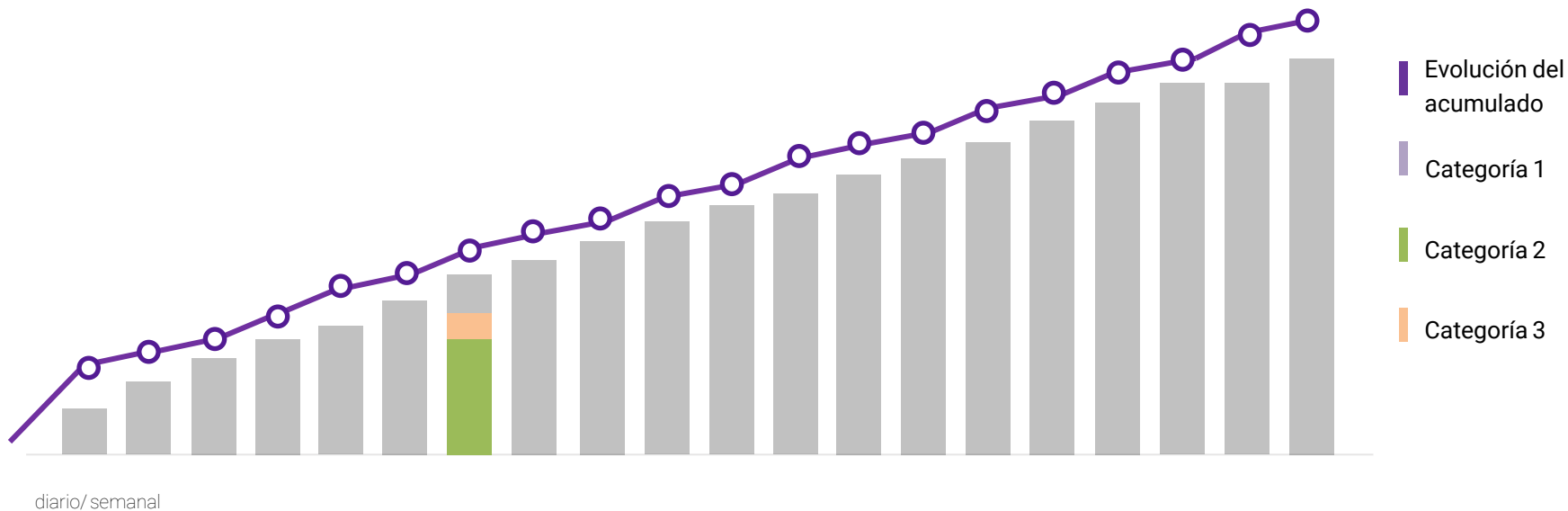

Operación 1

Operación 2

Operación 3

Operación 4

- | | | | |
|----------------------|----------------------|----------------------|----------------------|
| • Texto de indicador | • Texto de indicador | • Texto de indicador | • Texto de indicador |
| • Texto de indicador | • Texto de indicador | • Texto de indicador | • Texto de indicador |
| • Texto de indicador | • Texto de indicador | • Texto de indicador | • Texto de indicador |
| • Texto de indicador | • Texto de indicador | • Texto de indicador | • Texto de indicador |
| • Texto de indicador | • Texto de indicador | • Texto de indicador | • Texto de indicador |

CAPACIDAD | Ejemplo

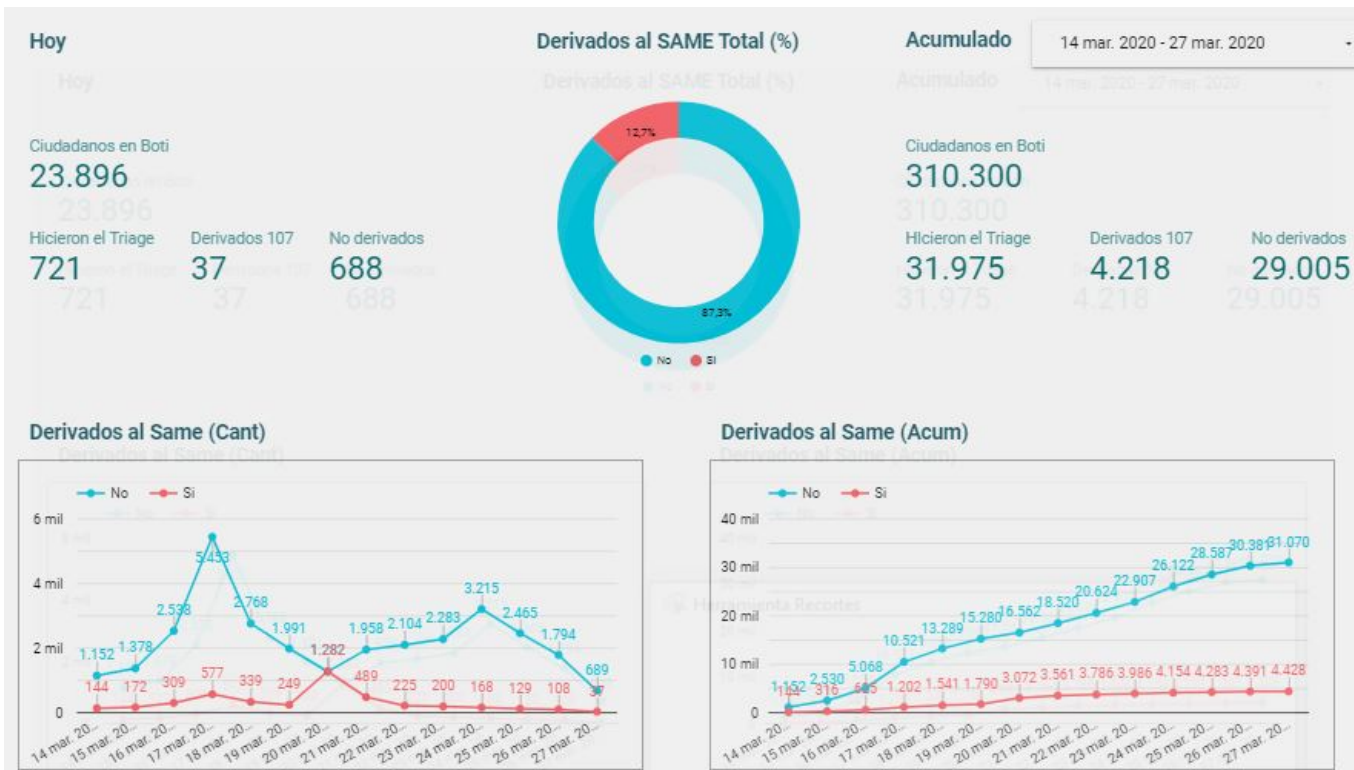

RECURSOS NECESARIOS

Tipo	¿Qué?	¿Cuánto?	Status	Riesgo
RRHH	Administrativo	80	En evaluación	
Insumos				
Contratación				

DEFINICIONES PENDIENTES

Definición

Tipo

Impacto

3.537
Habitaciones
disponibles a hoy



1.787
Habitaciones
ocupadas



1.909
Habitaciones
disponibles

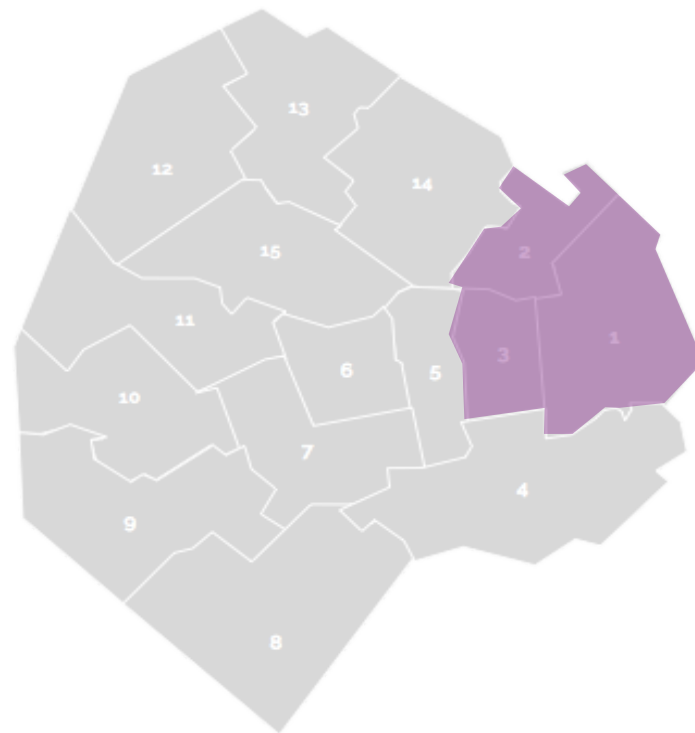

HOTELES OCUPADOS

	TOTAL HABITACIONES POR CONVENIO	HABITACIONES DISPONIBLES
BA Central	79	0
Regente Palace	70	0
Facón Grande	93	20
Presidente	230	0
Ibis Congreso	148	6
Cyan Americas	136	9
Grand View	134	6
Deco Recoleta Hotel	77	7
Ibis Obelisco	168	19
Cyan Americas Tower	90	8
Argenta Tower	96	14
Escorial	34	0
Impala	60	19
Hotel Buenos Aires	75	0
Sarmiento Palace Hotel	88	0
Rochester Concept	74	30
Viasui	58	11
Luxor	72	10
TOTAL	1787	159

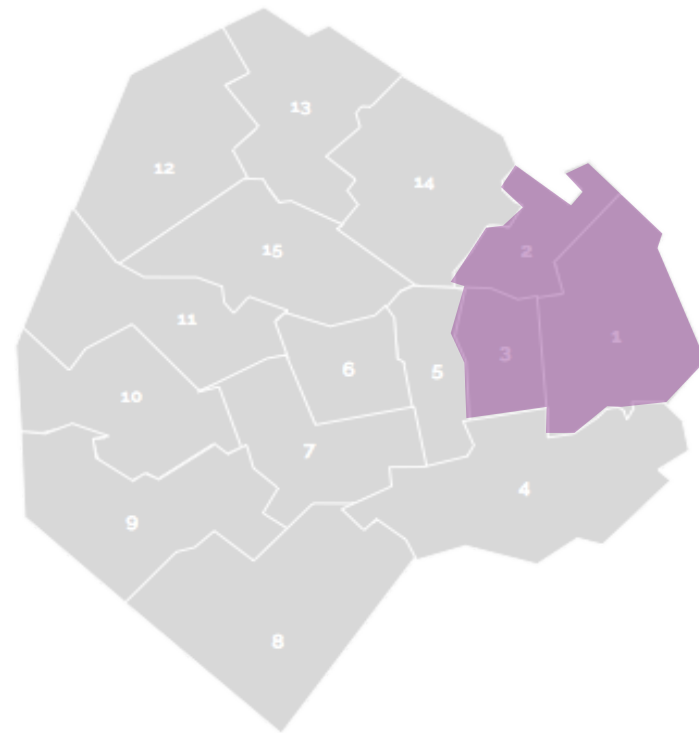

HOTELES DISPONIBLES HOY

	TOTAL HABITACIONES DISPONIBLES
Wilton Hotel	90
Gran Hotel	70
Mayflower Suites	40
Cristoforo Colombo	140
Reconquista Plaza	60
Ibis Florida Style	94
De las Luces	52
Hotel Intersur Luz y Fuerza	30
Hotel N' Ontué	80
Embajador	25
Hotel Be Hollywood	30
Hotel Americo	29
Hotel Fatsa	30
Hotel Grand King	98
CH Recoleta Suites	30
Hotel Bulnes Eco Suites	40
TOTAL	1750

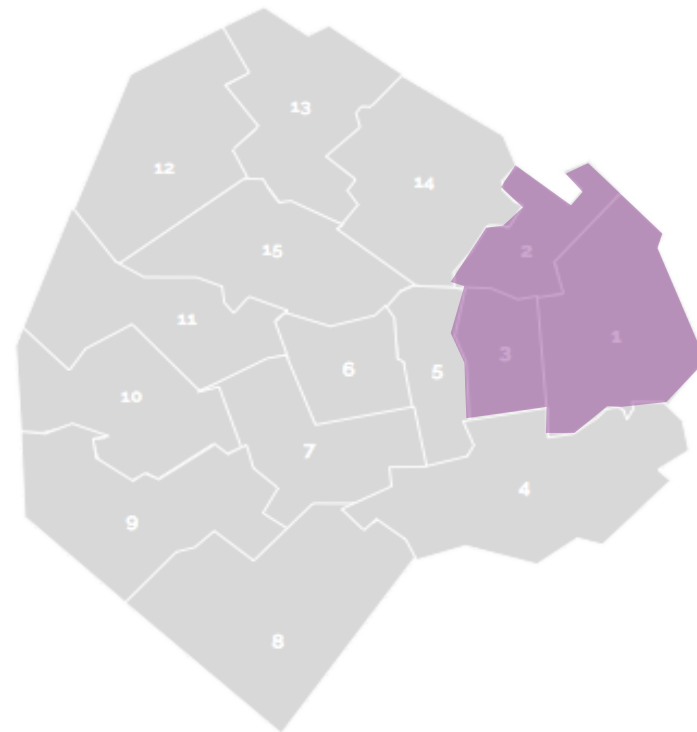

FLUJOGRAMA

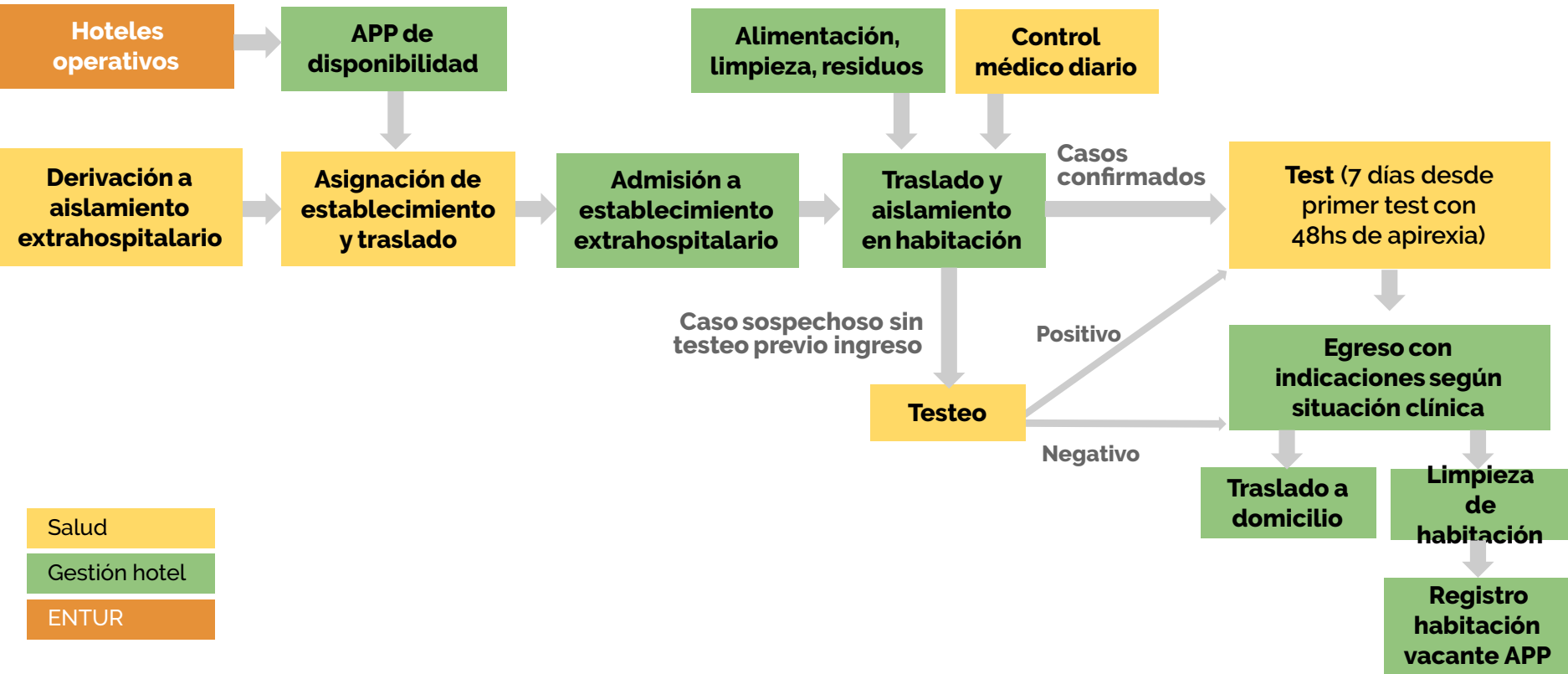

- Salud
- Gestión hotel
- ENTUR

02

ANEXO

SUBTÍTULO | TABLA

Eje 1	Eje 2	Eje 3	Eje 4
• Texto	• Texto	• Texto	• Texto
• Texto	• Texto	• Texto	• Texto
• Texto	• Texto	• Texto	• Texto
• Texto	• Texto	• Texto	• Texto
• Texto	• Texto	• Texto	• Texto